

## PROYECTO: LIEBHERR BIBERACH



### Información sobre el proyecto

Lugar: 88400 Biberach an der Riß / Alemania

---

## DETALLES DEL PROYECTO

### Imágenes del proyecto

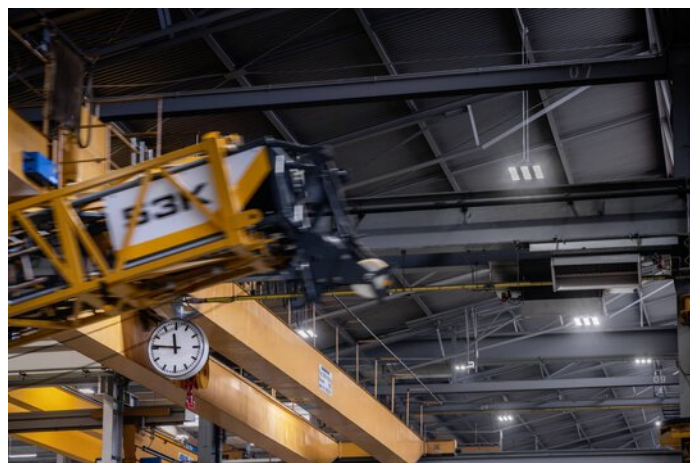
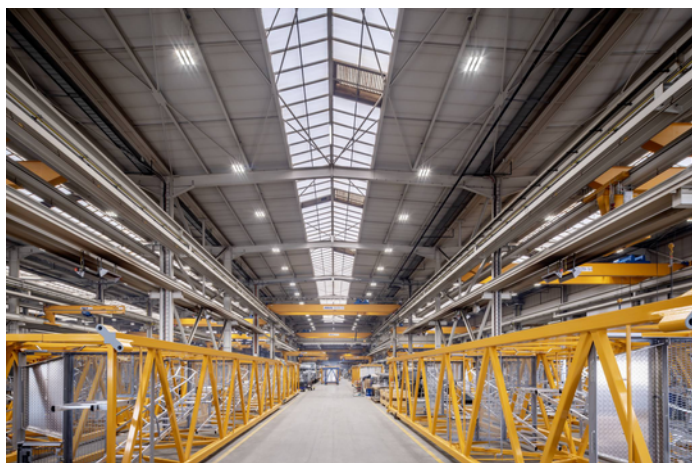

## Productos utilizados



### **Proyector para pabellones Mirona Fit**

La Mirona Fit LED es la solución de iluminación perfecta para los entornos duros y exigentes de la industria. Gracias a su gran riqueza de variantes es apta, por ejemplo, para el uso en almacenes y naves logísticas de la industria pesada y de la industria alimenticia y, al mismo tiempo, proporciona de forma fiable una luz uniforme y exenta de deslumbramiento.

---